

FBC. 79. 1

# CARTE POSTALE

La Correspondance au recto n'est pas acceptée par tous les pays étrangers  
(Se renseigner à la Poste)



Correspondance

Adresse

37 Xbre 1913



Une année de plus que tombe,  
Cher Ami! une édition de plus  
de vous souhaite une 1914 bonne  
et favorable à votre santé, partant  
à vos travaux qui reculent tellement  
haut la connaissance de notre  
aucteur. Mille souhaits donc et  
mille acuités  
Bon de Douglon

Monsieur Cartailhac,  
correspondant de l'Institut,  
5, rue de la Chanie,  
Toulouse.  
(Hte Garonne)

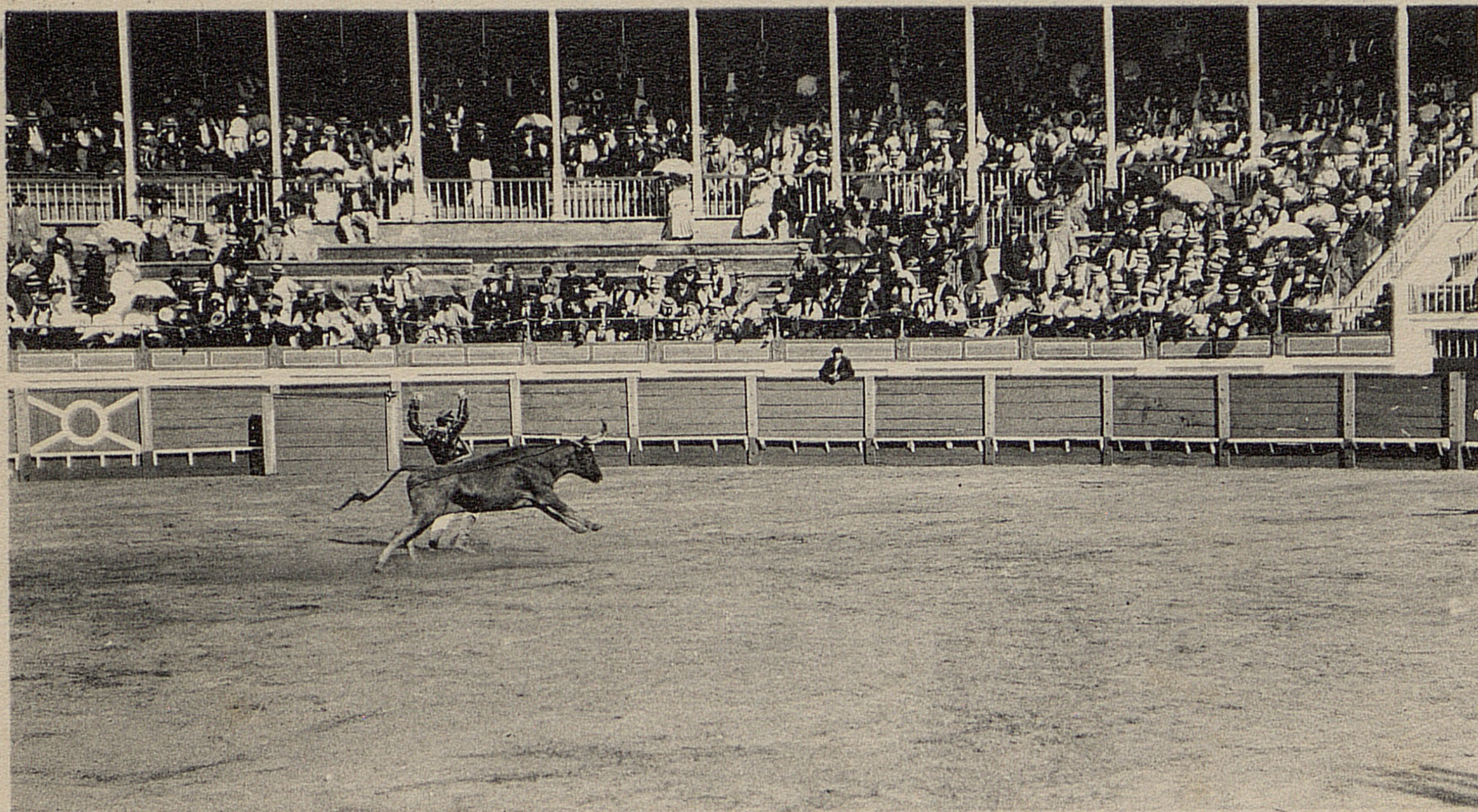

Course Landaise. — Un écart de Lafayette

*F. Bernède, phot., Arjuzanx-Morcenx*