

10  
CUBLAC — Ecole Bossuet (façade Ouest)

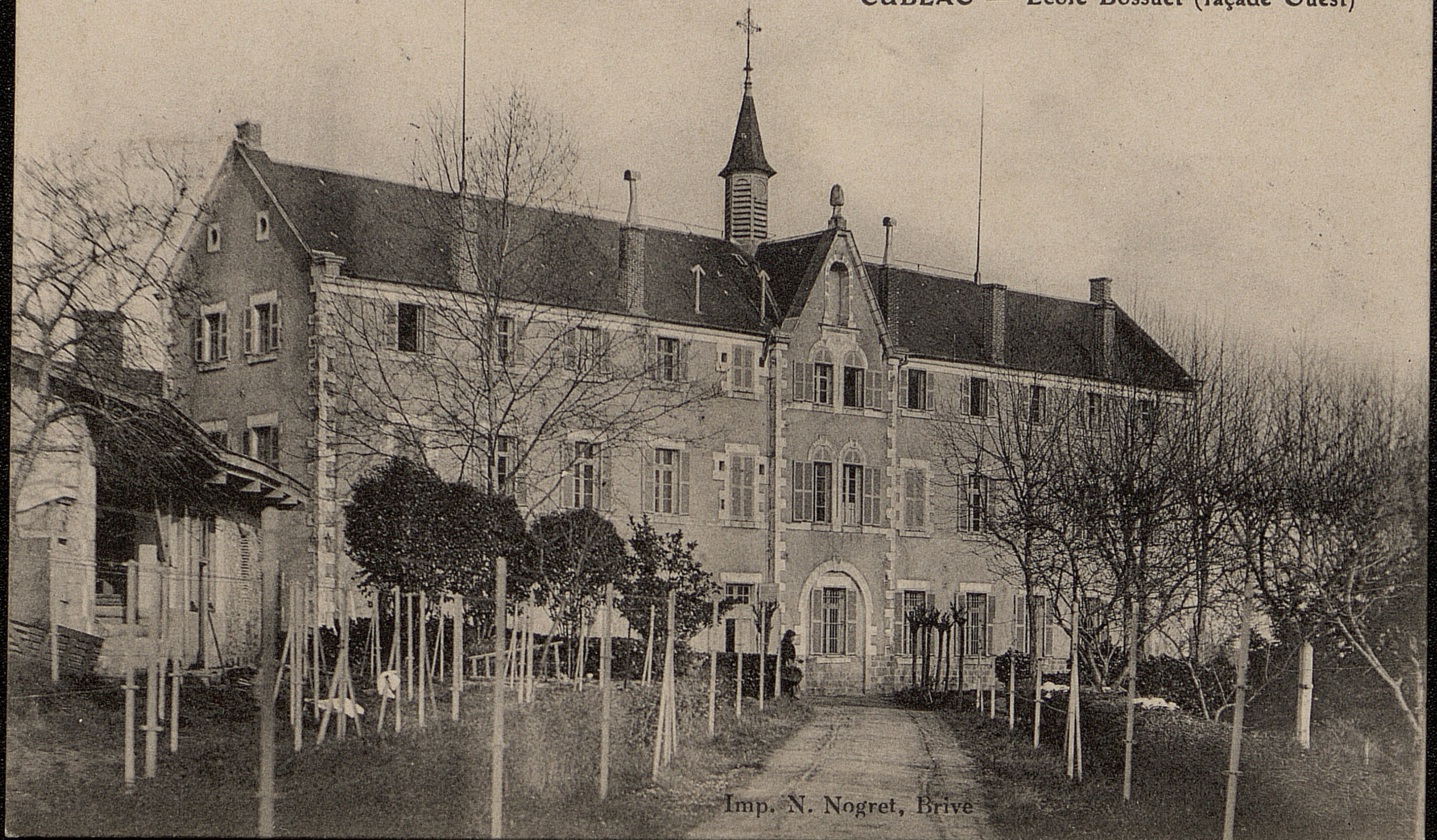

Imp. N. Nogret, Brive



FCB-95-18



CARTE POSTALE



Correspondance au resto n'est pas acceptée par tous les bureaux étrangers (se renseigner à l'adresse du destinataire)

Monsieur Cartailhac

Rue de la Chaîne  
Toulouse

1<sup>re</sup> Dec 08  
Très heureux des quelques jours  
intermittents passés avec vous. Les deux  
partis sans difficulté ni incident; ras-  
surés - vous.

On a commencé les fouilles à Bageoule  
(M. Gardin) une franchise allant du four  
à l'ébri, profondeur de 80 cm. environ, longueur  
de 9 m, largeur de 2; possible ou plein foyer à  
partir de 90 cm. : soluskein pur, D. 10 D, bris  
trouvilles, dent percée; mais terrain très dur;  
on forcera encore, sans pouvoir finir cette pio-  
che. Vous ai. Le signalé par main rouge dessinée  
sur un tambourin, suspendu à l'échelle du  
Mugge du Japon, à l'entrée.  
Les 3 B réunis momentanément vous  
envoient leurs meilleures amitiés, et respect  
de votre dévoué  
H. S. oup...