FBC_191.9

Amiens 19 Mai

Cher Monsieur,

ARCHIVES DE PUJOL BEGOUEN

Excusez moi de ne pas vous avoir répondu plus tôt. Un peu fatigué ces derniers jours j'ai dû me reposer une semaine, mais je vais mieux et vais continuer mes recherches.

Je ne retrouve plus le schéma de M. Briquet, mais je tâcherai de me le procurer à Lille.

Pour les tourbières, on n'étudie nulle part dans la Somme ni leur formation, ni leur faune.

Ce n'est pas commode. Ce combustible est exploité au grand bouchot qui mesure 5 à 6m de long.

On prend la tourbe sous l'eau à pareille profondeur et il faudrait suivre de très près le travail des ouvriers pour avoir quelque précision sur le gisement exact de leurs travailles assez rares en fait d'industrie.

Je vais cependant commencer à étudier les tufs et les tourbières.

J'ai déjà commencé à Long où se trouvent les étangs les plus remarquables sur cette vallée.

Il y a là un tuf plus ancien qui sur les versants du plateau, bassin Ferrasse, se trouve sous l'engoisement. Dans la vallée le tuf se trouve sur la tourbe.

J'attends l'autorisation de la Compagnie du Nord pour effectuer des sondages dans un terrain qui lui appartient et se trouve dans le prolongement de la coupe que j'ai commencée entre la voie ferrée et le marais.

Je voudrais ce que devient ce tuf ancien en descendant vers le fleuve.

Après les grandes vacances je vous compléterai les types de votre musée par des préhistoriques et des moustériens. Pour le moment d'été, antiques que vous désirez il faudra peut être attendre plus longtemps. L'année dernière je n'ai pas voulu en prendre 2 bons types : abbeville à cause de l'exigence des ouvriers. J'en ai eu du regret après, car elles étaient bien belles. Cette année je ne laisserai rien passer.

J'ai reçu cette semaine avis du ministère qu'il m'était accordé une subvention de 300f. Je n'oublie pas que c'est encore à vous que je dois cette aide et je vous en remercie beaucoup.

Monsieur Boule m'a écrit ces jours derniers à propos d'une étude que je lui ai envoyée que vous deviez venir à Paris en juin.

J'espère que vous me prêterez le plaisir de venir à Amiens et je compte sur vous. Il faudrait que vous puissiez séjourner au moins deux jours pour avoir le temps de voir les cathédrales et l'Abbaye, Montières et Abbeville les fondations peut-être en passant, sans être trop pressé. M. Boulet est toujours rhumatisant, m'écrit-il, tâchez de l'entraîner avec vous.

Si vous pouvez venir vers la Pentecôte j'ai congé du 7 au 11. Je pourrais vous accompagner partout. Il est bien entendu que si vous voulez venir vous descendez à la maison. Je n'ai pas beaucoup de temps à lire en ce moment : toutes mes soirées sont occupées par des voyages ou recherches. Si vous retournez satisfait de Cologne, Cambrai et Hautecourt) cela me paraît bien plausible.

Veuillez agréer, cher Monsieur, l'expression de mes sentiments dévoués

Camille

Quand vous serez fixé sur votre voyage vous m'écrirez quelques mots pour m'avertir ce que je puis faire

FBC. 1911. 9 (a)

ARCHIVES DE PUJOL BEGOUEN

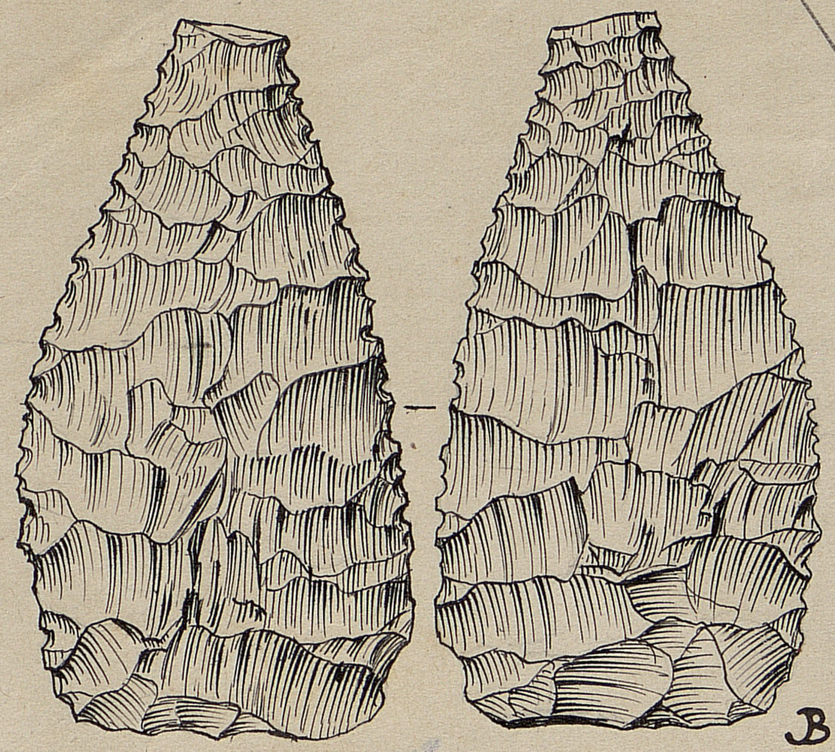

2

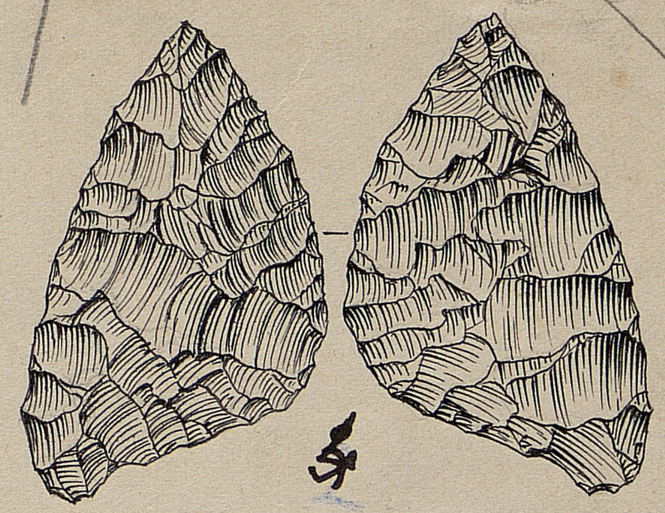

5

4.

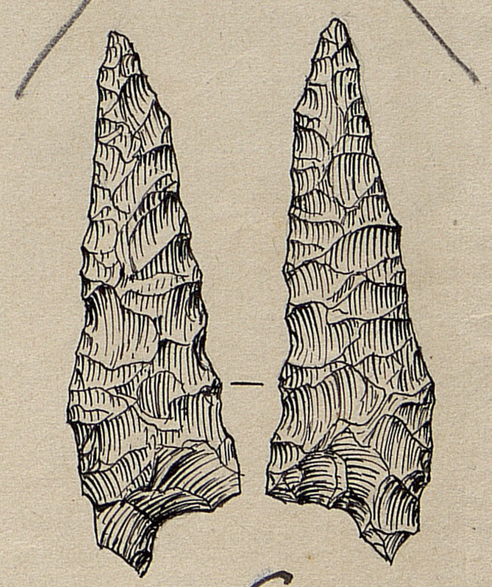

6

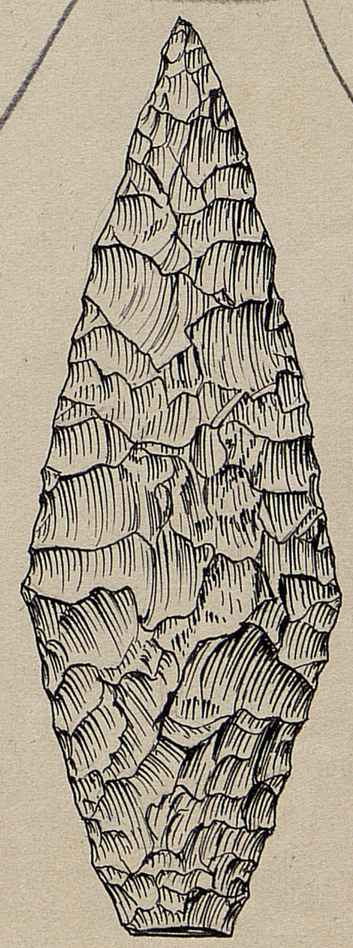

3.

1 Aurifère

au Comte Bégouen Toulouse

FBC 1921.96

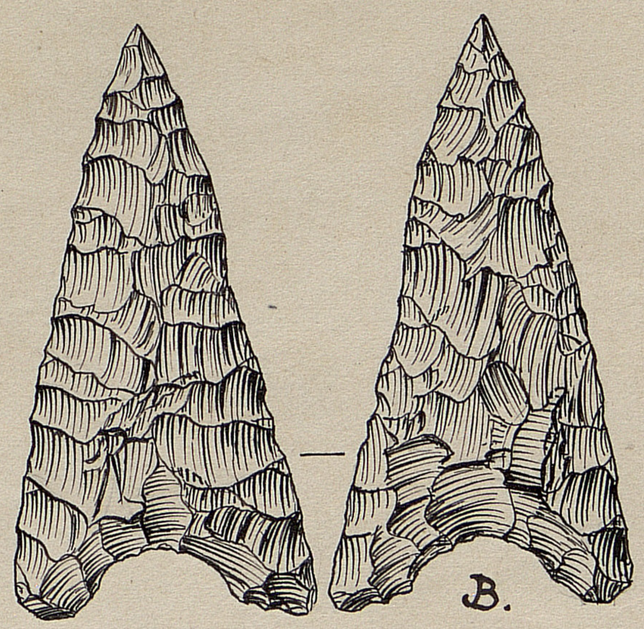

1.

ARCHIVES DE PUJOL BEGOUEN

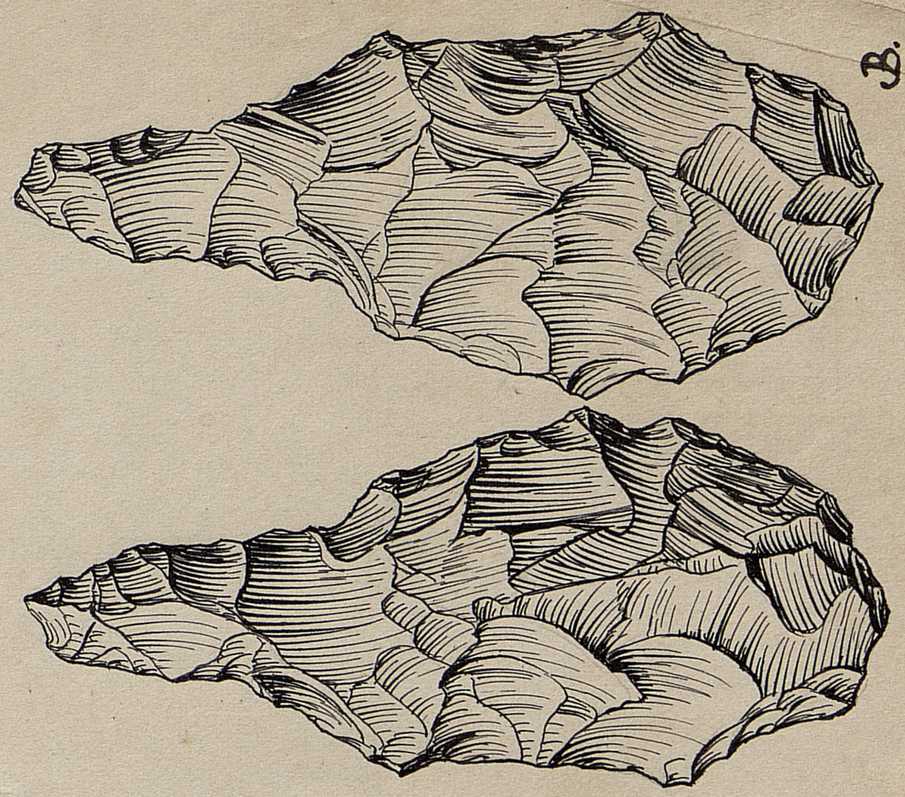

7.

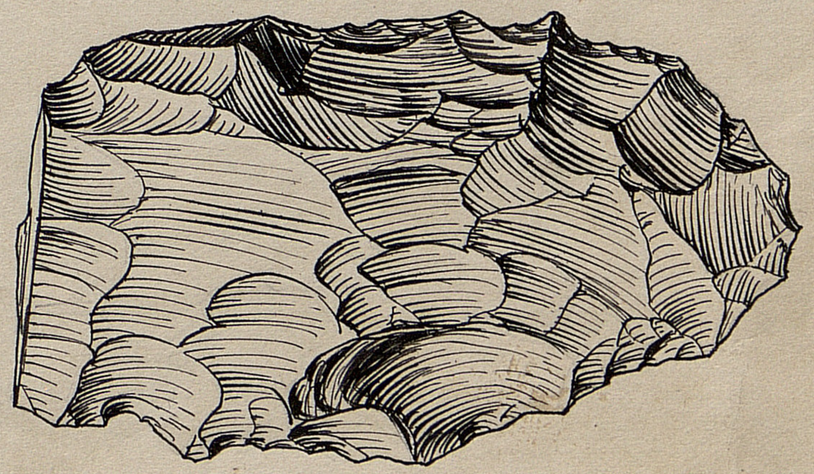

2.
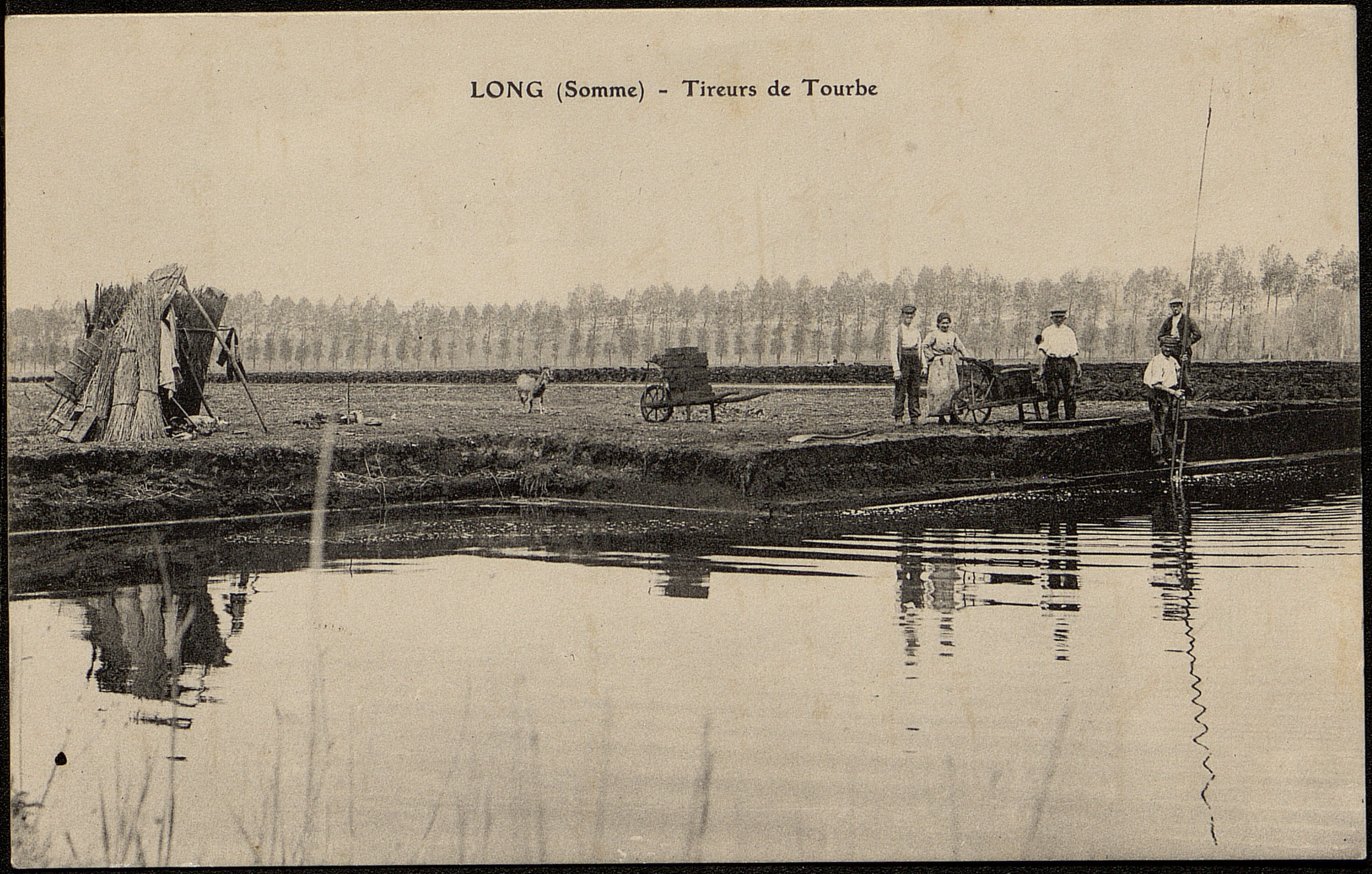
LONG (Somme) - Tireurs de Tourbe