FBC-385-2

CARTE POSTALE

ARCHIVES DE PUJOL BEGOUEN

CORRESPONDANCE

Samedi.

Bayonne.

En passant. —

M. Guerrand

Jean Lacuy

Eug. Pacault, édit.-phot., Biarritz

ADRESSE

Mr Emile Cartailhac

Professeur à l'Université

1 calle Peligros

Madrid

España
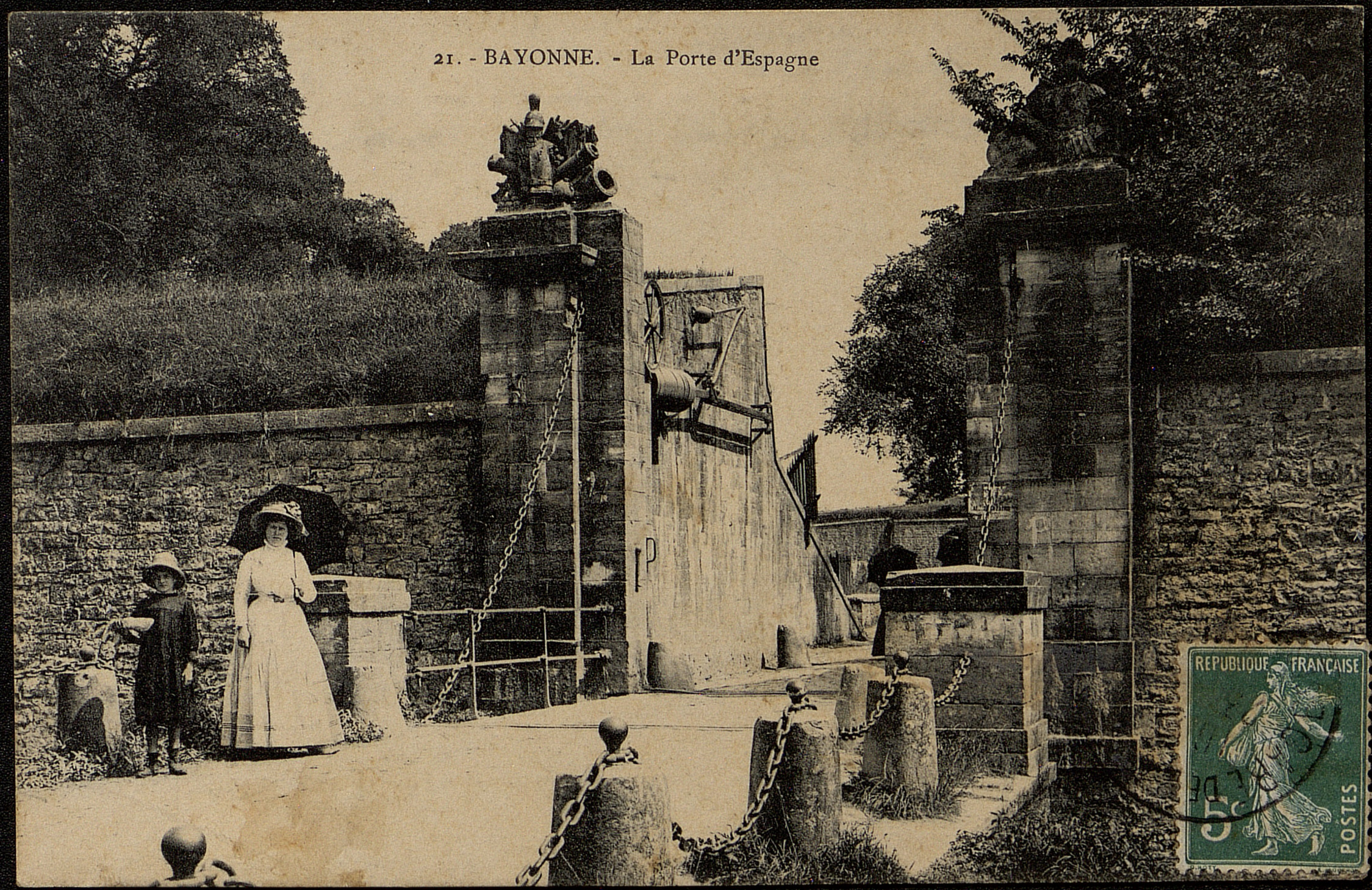
21. - BAYONNE. - La Porte d'Espagne