FBC.776.2

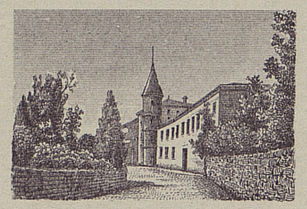

Château de Rivière
CAUNES-MINERVOIS
(Aude)

G. Ricard,
Propriétaire

Rivière, le 11 Février 1907

ARCHIVES DE PUJOL BEGOUEN

Monsieur et cher ami

Je viens de recevoir le beau diplôme de membre correspondant de la soc. Archéologique vous m'avez adressé, et je vous remercie bien sincèrement de m'avoir fait obtenir cette distinction. Je compte au printemps me remettre un peu au travail et à la recherche des vieilles enceintes fortifiées, ce dont m'a chargé M. Giebard pour l'Aude. Je voudrais bien aussi passer la revue de toutes les vieilles tours carrées et isolées qui sont en certain nombre dans notre région. Il serait aussi bien intéressant de fouiller la pile romaine de Lauze : mais il est probable que le propriétaire s'y opposerait. Le seul moyen serait de la faire classer et de la fouiller

ARCHIVES DE PUJOL BEGOUEN

par mission ministérielle : nous serions surement appuyés pour la demande par le conseiller général du canton et par le préfet. La société archéologique du midi de la France, ne pourrait-elle pas prendre l'initiative de ce projet. Les fouilles se feraient facilement en débloquant le puits central, qui doit aboutir à la salle souterraine —

Veuillez encore je vous agréer mes vifs remerciements, l'expression de mes sentiments cordiaux et dévoués

G. Ricard

LITH. E. POUDIERE CARCASSONNE