FBC 776 4

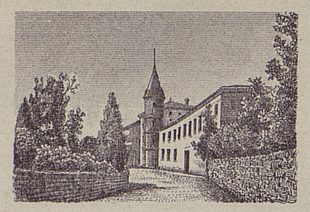

Château de Rivière
· CAUNES-MINERVOIS ·
(Aude)
G. Ricard,
Propriétaire

ARCHIVES DE PUJOL BEGOUEN

Rivière, le 25. 7bre 1907

Mon cher ami,

Je vous envoie ci-inclus une photographie du tumulus de Lagardie près Aigues-vives (Aude), que vient de découvrir notre collègue de la soc. d'et. le Docteur Bourrel. La base de ce tumulus est formée par la roche naturelle, grès carcassier, et se trouve sur une hauteur dominant l'ancien étang de Marseillette. Sur la roche est disposé un lit de galets de quartz, pierre que l'on ne trouve pas aux environs; sur cette couche se trouve de la terre remplie d'ossements brisés d'hommes et de petits animaux. Le jour où j'ai été visiter ce tumulus, nous avons recueilli parmi les os, un petit morceau de sanguine. Depuis M. Bourrel y a trouvé des débris de poteries avec dessins: je vous adresse sa note et son croquis. Que pensez-vous de tout cela, de ce mélange d'ossements humains et d'animaux: connaissez vous des faits semblables; à quelle époque pouvons nous attribuer les poteries. Nous nous trouvons en présence d'une énigme, vous serez bien aimable en nous aidant à la résoudre.

Je vous remercie de l'envoi des clichés à notre imprimeur, ils sont arrivés juste à temps car l'impression du texte est terminée.

Pourquoi n'êtes vous pas venu nous voir avant les vendanges? Nous sommes tous à présent à l'époque du surmenage, quoique notre récolte se présente comme très moyenne, bien au dessous des espérances d'il y a deux mois. Heureusement que les automnes sont généralement ici accompagnés par le

ARCHIVES DE PUJOL BEGOUEN

IMP. A. POUDERE, CARCASSONNE 1910

beau temps et que la partie n'est
que remise.
Le docteur Bourel et moi attendons
avec impatience votre réponse
car nous voudrions bien être
fixé sur ce que peut être
ce tertre rempli d'os.
Agréez donc, je vous prie, cher ami,
l'expression de mes sentiments bien
affectueusement dévoués

G. Sieurin

FBC.777.4(a)

Copie de corolleur clavi — premier plan 9'un entier —

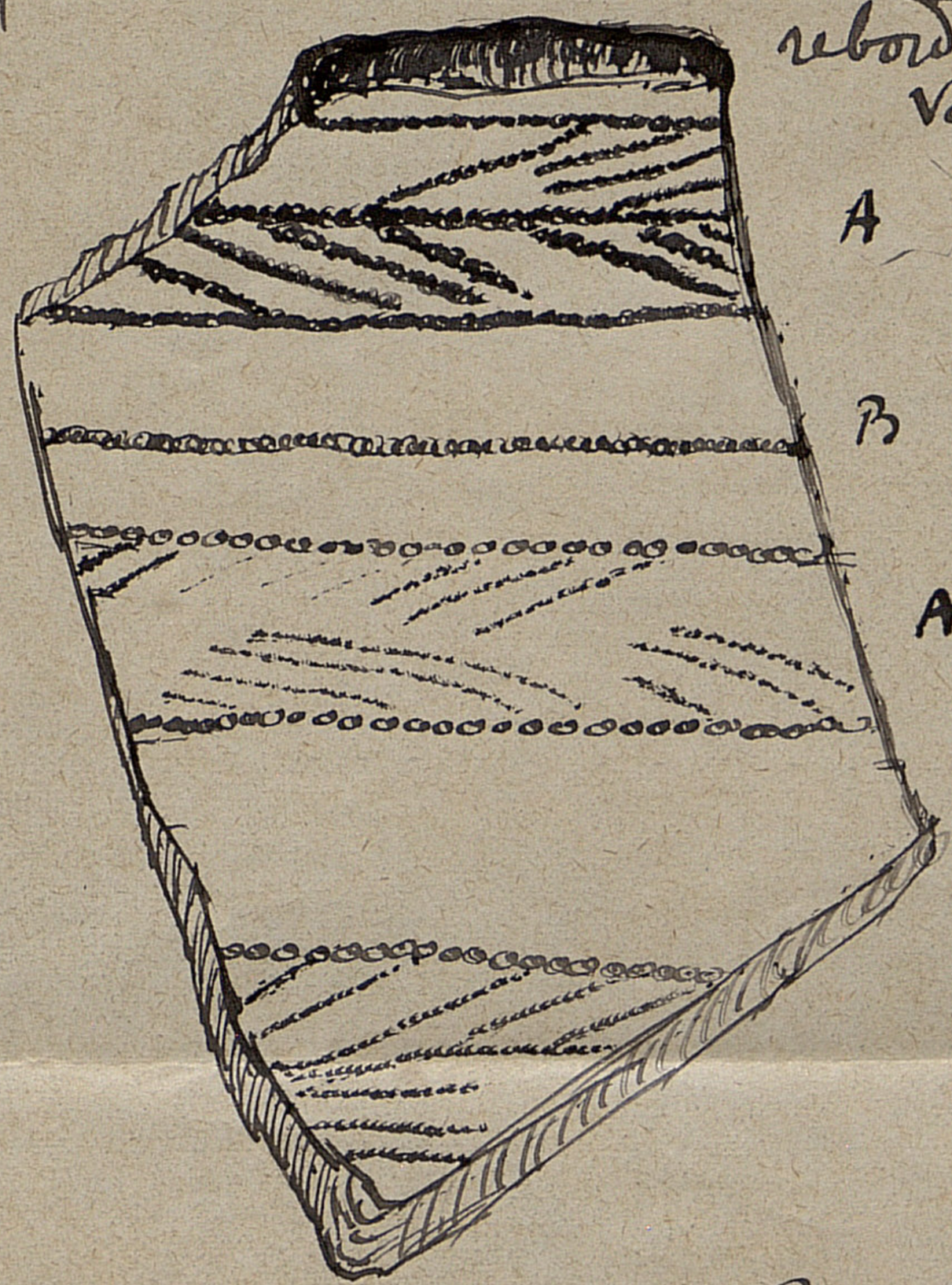


Fragment de vase trouvé au mailleau de encrent Bruyère sur la Sardi.

ARCHIVES DE PUJOL BEGOUEN

Dessin à arête de poisson — Bandes (A) séparées par un simple cordon (B) en haut et en bas par rien du tout

à la base du rebord supérieur se trouve un endroit rouge rayable par l'ongle —

Ce dessin tout constitué non par des lignes, mais par des points très-rapprochés

oooooooo avec

l'écoulement léger entre les points

Bonjour — J'ai trouvé fragments de poterie brune poinçonée

J. Shourel

Immeubles de Lagardie, près Aiguevive (Gers)

16 7bre 1907

E. Sicard

ARCHIVES DE PUJOL BEGOUEN

BC 777 4(b)